

EuroSoft specjalizuje się w tworzeniu oprogramowania dla rynku farmaceutycznego.

Zespół programistów posiada wieloletnie doświadczenie w budowaniu systemów wspomagających pracę aptek.

500 aptek w całej Polsce korzysta z programów EuroSoftu; sieć ponad 100 przedstawicieli świadczy usługi serwisowe.

**EuroApteka jest nowoczesnym programem komputerowym, wspomagającym pracę apteki, pracującym w środowisku Windows. EuroApteka składa się z modułów realizujących wszystkie funkcje związane z działalnością apteki.**

**Jest programem bardzo elastycznym i łatwo modyfikowalnym, dzięki czemu spełnia indywidualne oczekiwania i potrzeby użytkowników.**

## EuroApteka – wygoda i porządek!

### SZYBKĄ I PROSTĄ EKSPEDYCJĄ

- Klasyfikacja i grupowanie artykułów, wyszukiwanie artykułów:
  - wg wszystkich właściwości
  - wg własnych klasyfikacji
- Możliwość modyfikacji reguł sprzedaży przez użytkownika
  - większa niezależność od producenta
- Podgląd i modyfikacja właściwości artykułu przy ekspedycji

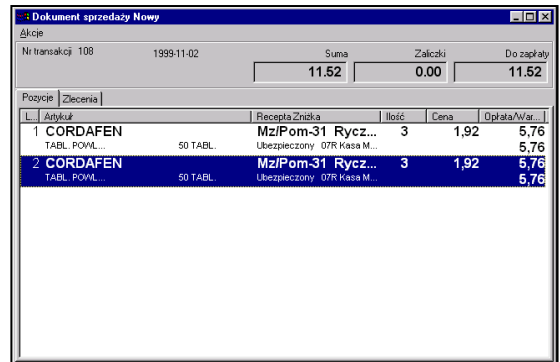

Lp.	Artykuł	Recepta/Złotko	Ilość	Cena	Opłata/w.gr.
1	CORDAFEN TABL. POML 50 TABL.	Mz/Pom-31 Rycz... Lubiepczynoży OTR Kasa M.	3	1,92	5,76
2	CORDAFEN TABL. POML 50 TABL.	Mz/Pom-31 Rycz... Lubiepczynoży OTR Kasa M.	3	1,92	5,76

Szybka ekspedycja

### NOWOCZESNE ŚRODOWISKO MS Windows

- Graficzny interfejs użytkownika
- Prosta obsługa, standardowa dla wszystkich modułów (ułatwia naukę obsługi programu)
- Możliwość wykorzystania nowoczesnych urządzeń typu: modem, faks, czytniki kodów kreskowych
- Wysoka jakość wydruków
- Możliwość korzystania z Internetu
  - praca w domu (dostęp do zasobów apteki przez modem)
  - aktualizacja bazy leków
  - przesyłanie faktur przez hurtownie
  - przeglądanie ofert hurtowni
  - składanie zamówień
  - dostęp do wielu informacji np. zawartych w Dziennikach Ustaw
  - zdalny dostęp do uaktualnień programu
  - serwis przez Internet (obniżone koszty utrzymania programu)

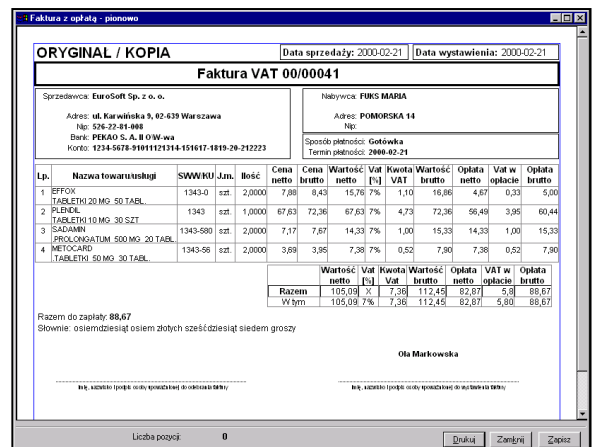

Lp.	Nazwa towar/usługi	SWW/KU	J.m.	Ilość	Cena netto	Cena brutto	Wartość netto	Vat	Kwota	Wartość netto	Opłata netto	Vat w opłacie	Opłata brutto
1	EFFOX TABLETY 20 MG 50 TABL.	1343-0	szt.	20000	7,88	8,43	15,76	7%	1,10	16,86	4,67	0,33	5,50
2	PILINKA TABLETY 10 MG 30 SZT.	1343	szt.	10000	67,63	72,36	67,63	7%	4,73	72,36	56,49	3,95	60,44
3	SILDIMEN PROLONGATUM 500 MG 20 TABL.	1343-680	szt.	20000	7,17	7,67	14,33	7%	1,00	15,33	14,33	1,00	15,33
4	METOCARD TABLETY 50 MG 30 TABL.	1343-56	szt.	20000	3,69	3,95	7,38	7%	0,52	7,90	7,38	0,52	7,90
					Wartość netto		105,09	7%	7,36	112,45	82,67	5,80	88,67
					W tym		105,09	7%	7,36	112,45	82,67	5,80	88,67

Wysoka jakość wydruków

- Możliwość równoległej pracy z kilkoma programami
- Możliwość przenoszenia danych do innych programów (np. przesyłanie danych do programu księgowego przez ODBC)

## DUŻA FUNKCJONALNOŚĆ

- Możliwość wykonywania wszystkich operacji na wszystkich stanowiskach
  - np. jeśli w danej chwili nie ma w aptece pacjentów, to na stanowisku kasowym można wprowadzać faktury zakupu
- Możliwość nadawania uprawnień dostępu do poszczególnych danych w systemie
  - kontrola pracy personelu
- Szeroki zakres przechowywanych danych i dokumentów (porządek oraz pełna kontrola nad magazynem)
  - Faktury zakupu i korekty
  - Faktury sprzedaży i korekty
  - Paragony i zwroty
  - Recepty z wycenami
  - Zlecenia na leki recepturowe
  - Zestawienia refundacyjne
  - Zamówienia zakupu i sprzedaży
  - Dokumenty magazynowe
  - Dokumenty płatności
- Możliwość stosowania wielu słowników kodów
  - program uczy się i rozpoznaje kody różnych hurtowni oraz kody własne
- Szybka modyfikacja programu pod względem dostosowania do obowiązujących przepisów
- Niskie koszty utrzymania programu:
  - Bezawaryjność bazy danych
  - Zdalny dostęp serwisu przez Internet

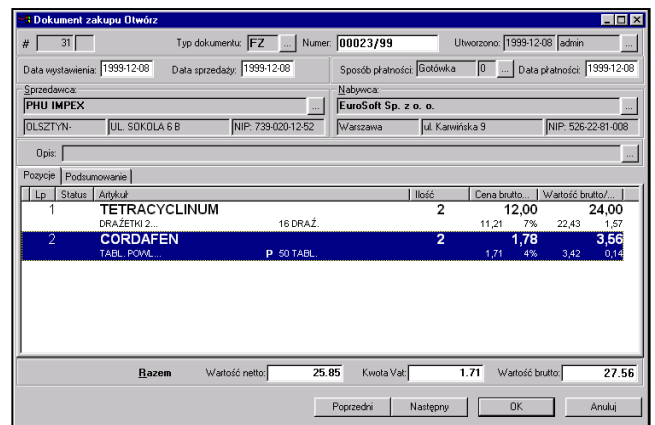

Obsługa różnych typów dokumentów

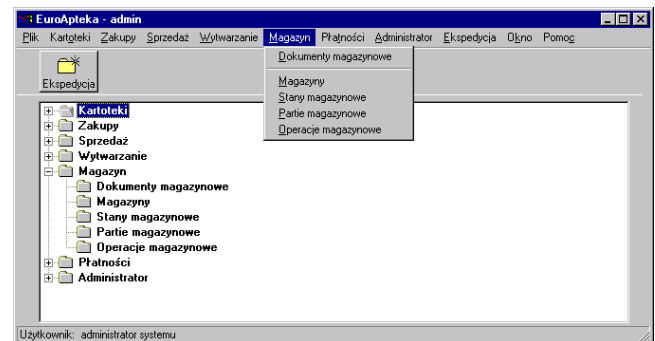

Przechowywanie i dostęp do dokumentów

## NIEZAWODNA I BEZPIECZNA BAZA DANYCH

- Zapewnienie pracy bez przerw nawet w przypadku awarii jednego ze stanowisk
- Duże bezpieczeństwo danych
  - Możliwość tworzenia kopii zapasowej bazy danych w czasie pracy (czas wykonywania kopii kilkanaście sekund)
  - Zachowanie spójności danych
  - Samonaprawialność bazy
- Duża szybkość przetwarzania danych
- (np wykonanie zestawienia sprzedaży za miesiąc trwa kilka sekund)

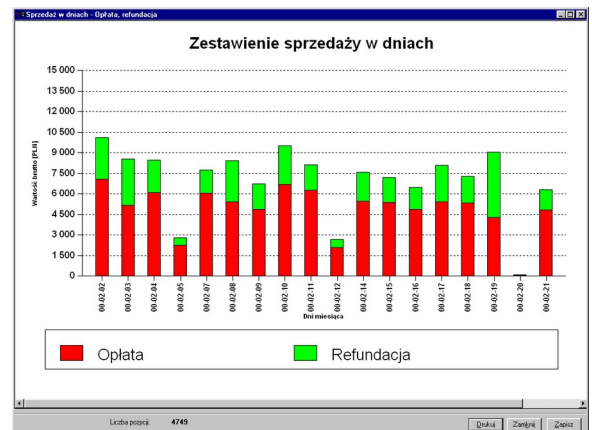

Raporty, również w postaci wykresów

## SZEROKI ZAKRES WYDRUKÓW

- Szeroki zakres oraz duża liczba raportów – obecnie ponad 100; (rodzaje i wygląd raportów wg indywidualnych potrzeb użytkownika)
  - Raporty za dowolny okres działalności, również w postaci wykresów
  - Tworzenie nowych raportów przez serwis lub użytkownika
  - Modyfikacja raportu lub dodanie nowego raportu nie wymagają zmiany programu

Raport finansowy za okres od 00-02-02 do 00-02-21							
REFUNDACJA	Stawka VAT	Netto	VAT	Brutto	Netto	VAT	Brutto
	7%	27 847,14	1 940,70	29 665,10	34 194,31	2 393,00	36 597,31
<b>Razem:</b>		<b>27 847,14</b>	<b>1 940,70</b>	<b>29 665,10</b>	<b>34 194,31</b>	<b>2 393,00</b>	<b>36 587,31</b>

GOTÓWKA	Stawka VAT	Netto	VAT	Brutto	Netto	VAT	Brutto
	0%	474,03	0,00	474,03	573,48	0,00	573,48
	7%	57 942,48	4 050,95	61 920,14	75 498,50	5 286,29	80 784,79
	22%	2 785,75	612,86	3 398,61	3 480,65	766,12	4 246,77
<b>Razem:</b>		<b>61 202,26</b>	<b>4 663,71</b>	<b>65 792,79</b>	<b>79 552,63</b>	<b>6 052,41</b>	<b>85 905,04</b>

RAZEM	Stawka VAT	Netto	VAT	Brutto	Netto	VAT	Brutto
	0%	474,03	0,00	474,03	573,48	0,00	573,48
	7%	85 776,15	5 990,61	91 570,83	109 676,75	7 679,10	117 355,85
	22%	2 785,75	612,86	3 398,61	3 480,65	766,12	4 246,77
<b>Razem:</b>		<b>89 035,93</b>	<b>6 603,47</b>	<b>95 443,48</b>	<b>114 029,88</b>	<b>8 442,22</b>	<b>122 474,10</b>

Raport finansowy